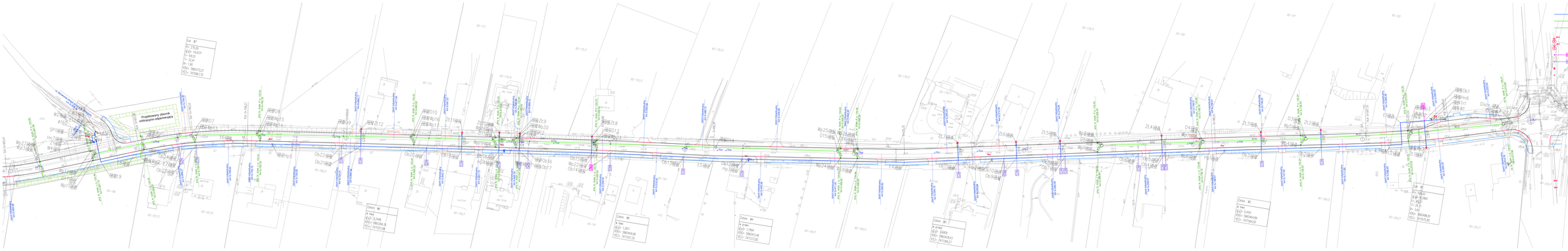

UWAGI OGÓLNE:

1. Wszystkie roboty należy wykonywać fachowo z użyciem technicznych, czystych materiałów i narzędzi, zgodnie z projektem, specyfikacjami technicznych wykonania i odbioru robót budowlanych oraz zasadami sztuki budowlanej i wiedzą techniczną.
2. Wszelkie przyłącza kablowe wykonywać pod ciągami dróg, przez wykopy wykonane ręcznie, w osłonach rurowych, zgodnie z projektem i warunkami zawartymi w uzgodnieniach.
3. Wszystkie roboty ziemne wykonywać zgodnie z PN-B-10736:1999 „Roboty ziemne. Wykopy wąskoprzestrzenne. Roboty ziemne. Roboty wykopowe i z nasypu w wykopach podłużnych. Wymagania i badania".
4. Wszystkie grupy rurowe kablowane, o bezpośrednim materiale rozwoi rozetów z elementami nośnymi, przejęte i montowane wg zasada ze wkładą kablowego.
5. Wszystkie przejścia kablowe pod jezdniami, wykonywać w rurach ochronnych, o średnicach zewnętrznej dobranej przez konstruktora.
6. Wszystkie przejścia przyłączeniowe wnętrzowe, wykonywać, szyjowe.
7. Wszystkie przejścia przyłączeniowe wnętrzowe, wykonywać, szyjowe, wykonywane, wykonywane z materiałów, o parametrach, materiałowych i wymaganiach przewidzianych w projekcie.
8. Wszystkie przejścia przyłączeniowe i montażowe powinny być zgłoszone zgodnie z zapisami w proj. Rozdziału 2 wdrażanych system kolizyjnym i odbiorczym podczas robót.

InFrA-Kom
Gminy
Wielkopolska Wąsosz
Wąsosz 51
64-510 Wąsosz Górny
tel. 067/3841015
Nip: 701-103-11-88
Regon: 30434855
biuro@infra-kom.com
www.infra-kom.com

Inwestor: Powiatowy Zarząd Dróg w Czerchanowie, ul. Mazowiecka 7, 06-400 Czerchanów

Nazwa obiektu: drogi powiatowe	Branża: INST. SANITARNE
Tytuł obiektu: "Rozbudowa drogi powiatowej nr 107W Czerchanów - Borkowo na odcinku od ul. Lasnej w Czerchanowie do miejscowości Stań - Borkowice"	Stadium: PB
Nazwa rysunku: PLAN SYTUACYJNO-WYSOKOŚCIOWY	Skala: 1:500
	ZESPÓŁ PROJEKTOWY
Grupa / rozpoznania: Podpis	Data: wrzesień 2022r.
Projektant branżowy: mgr inż. Piotr Sawicki MAZ/0435/PWBS/16	
Sprawdzający: mgr inż. Marcin Ciemowicz MAZ/0387/POOD/13	Nr. k.: PSW1